Comptages des vautours dans les Alpes occidentales

Rencontres vautours 14-15 octobre 2022
Rennes-le-Château

Christian Couloumy
enverguresalpines.com

Comptage du 20 octobre 2022

Résultats 20/08/2022

Nb vautours fauves	1596
Nb gypaètes	27
Nb vautours moines	4
Nb postes	109
Nb observateurs	212

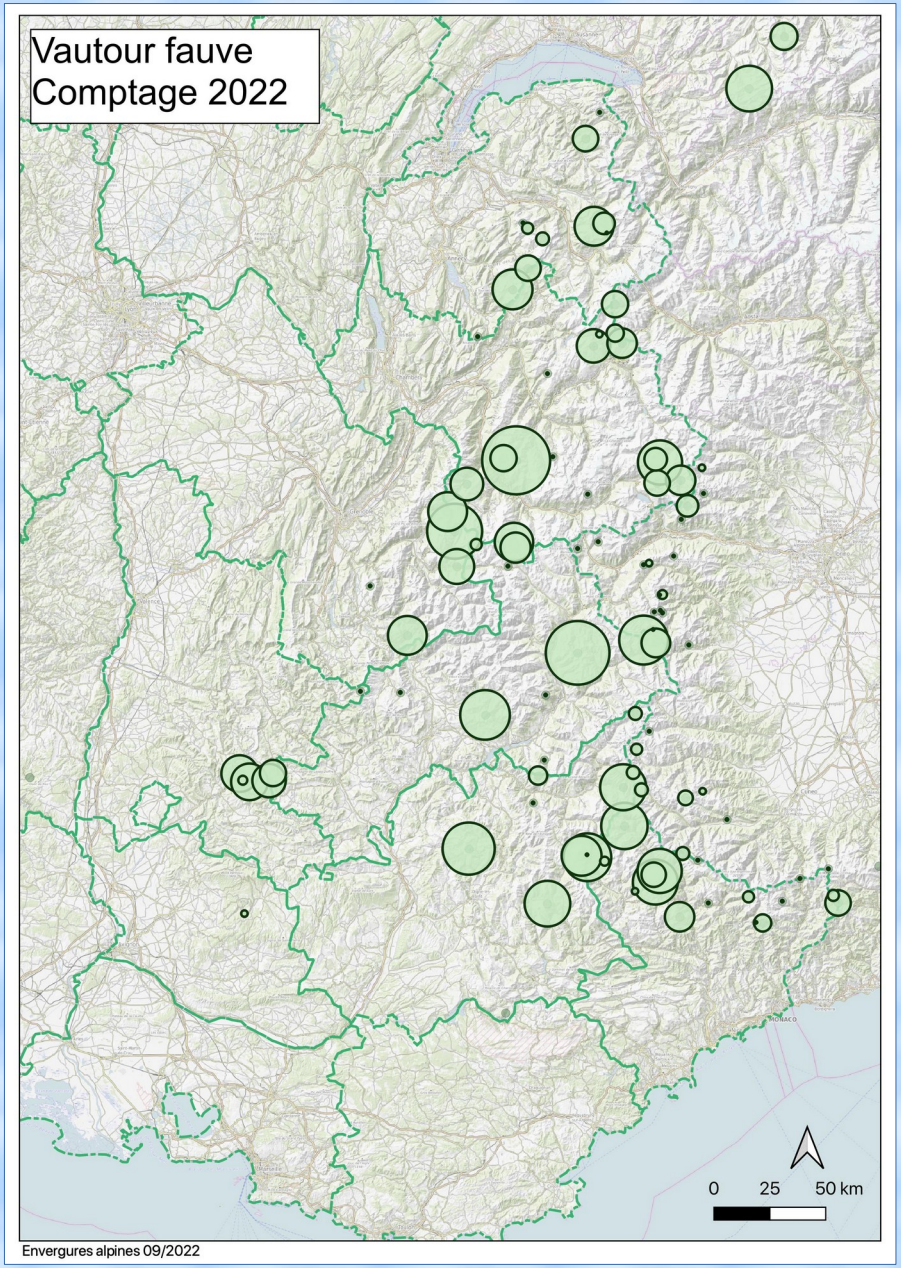

Les observateurs en 2022

Alpi Cozie	**24**
Ardèche	**1**
Argentera	**21**
Baronnies	**6**
Haut-Dauphiné	**41**
Haute-Savoie	**20**
Mercantour	**39**
PréAlpes suisses	**16**
Provence	**1**
Savoie	**43**

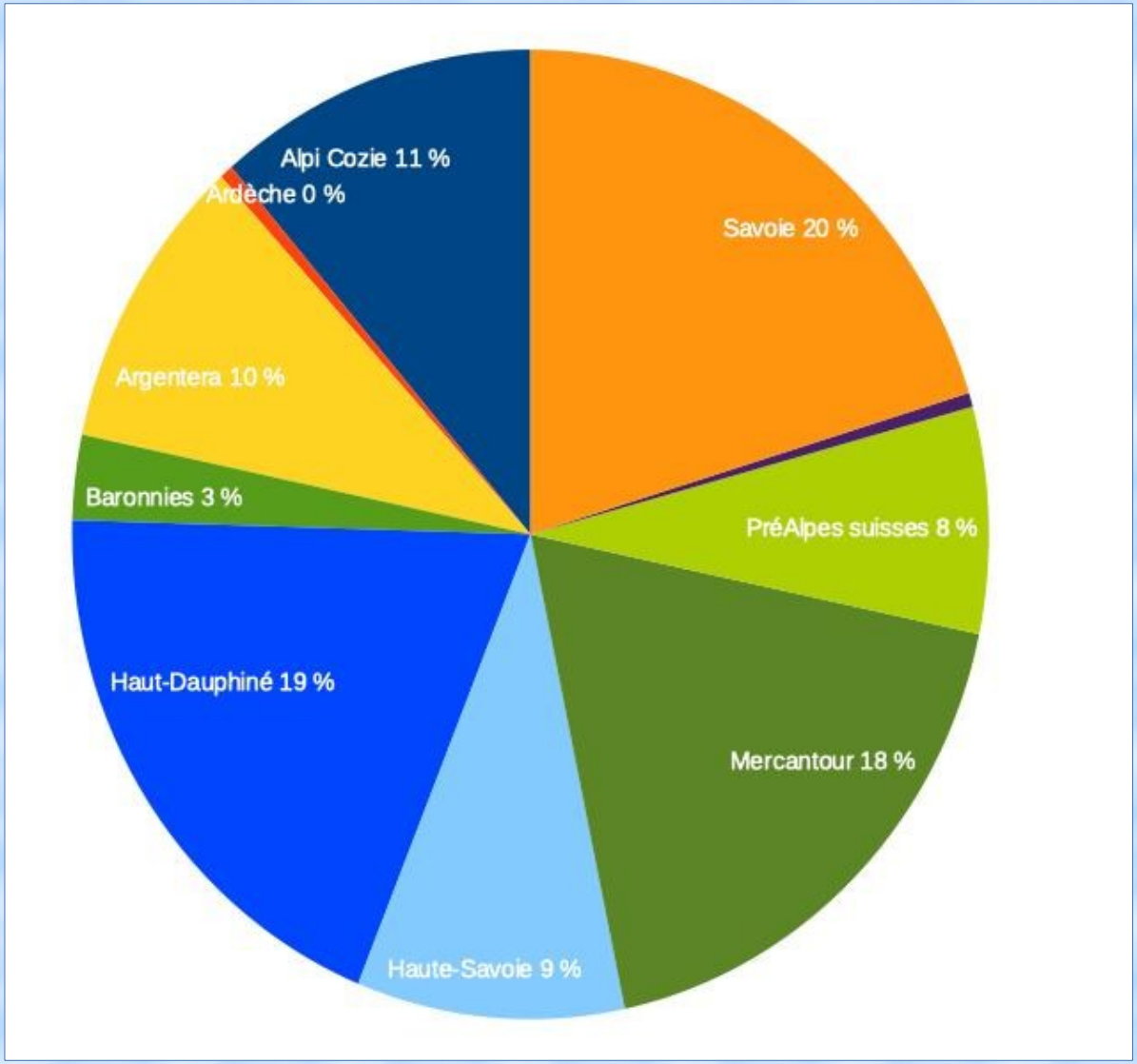

Participation des observateurs

Année	Nb observateurs	• Observations
2011	30	
2012	132	
2013	90	
2014	/	
2015	166	
2016	48	Météo mauvaise
2017	216	
2018	236	
2019	298	
2020	179	
2021	143	Participation partielle
2022	212	

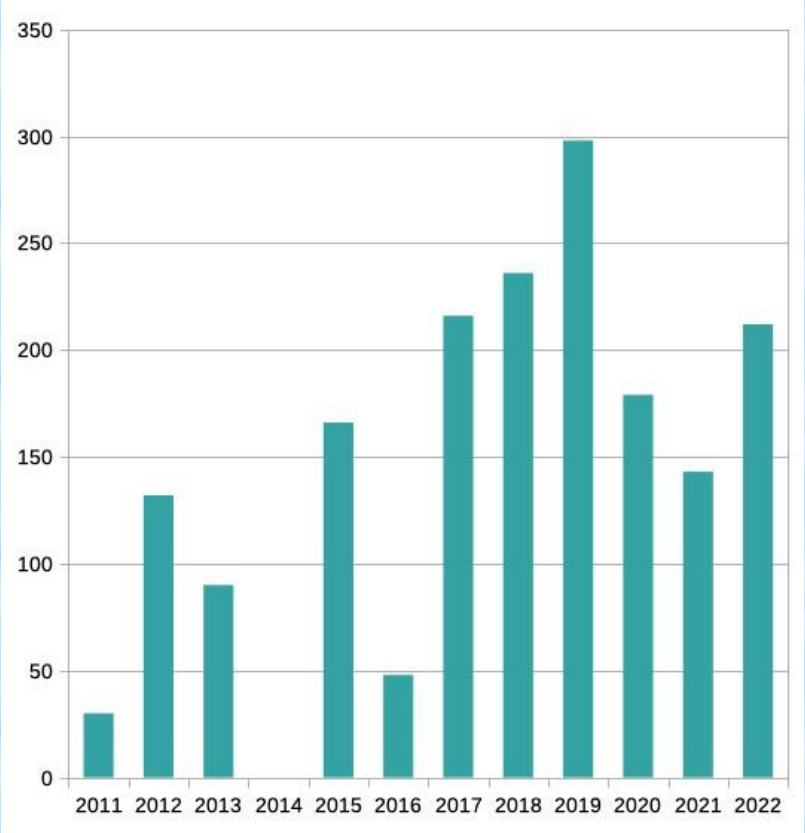

12 années de comptage : 2011 - 2022

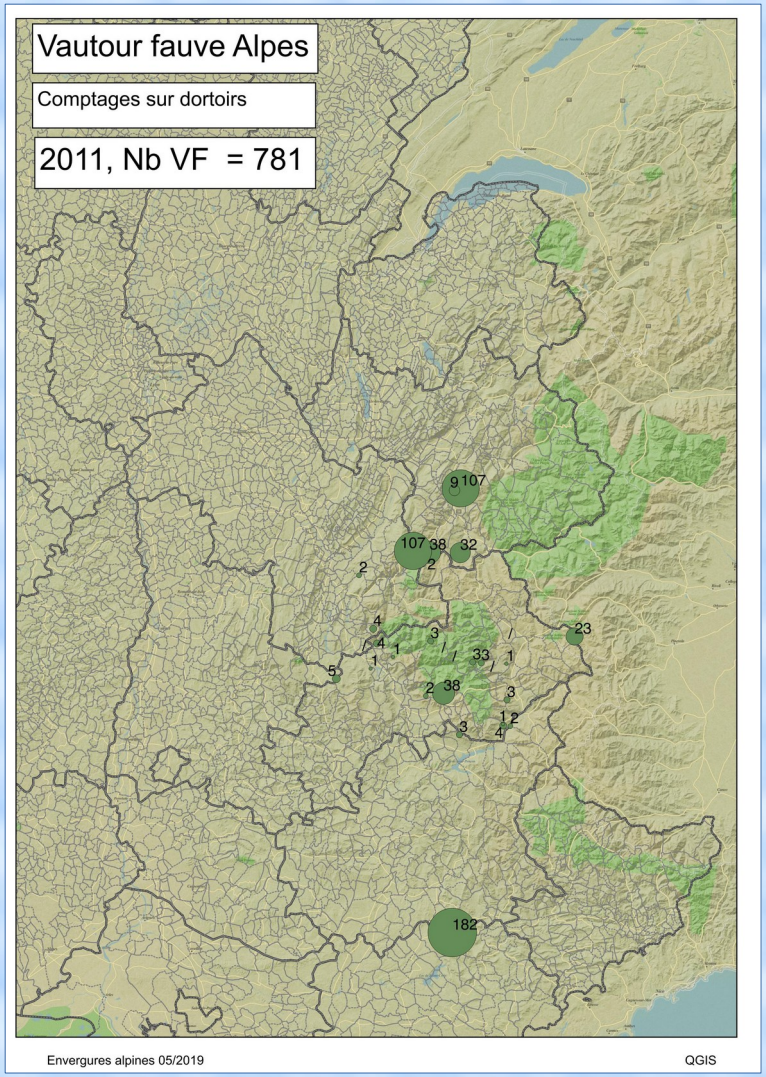
Vautour fauve Alpes
Comptages sur dortoirs
2011, Nb VF = 781
9 107
107 38 32
2
2
4
4
1
1
3
33
1
23
5
2 38
3
1 2
3
4
182
Envergures alpines 05/2019
QGIS

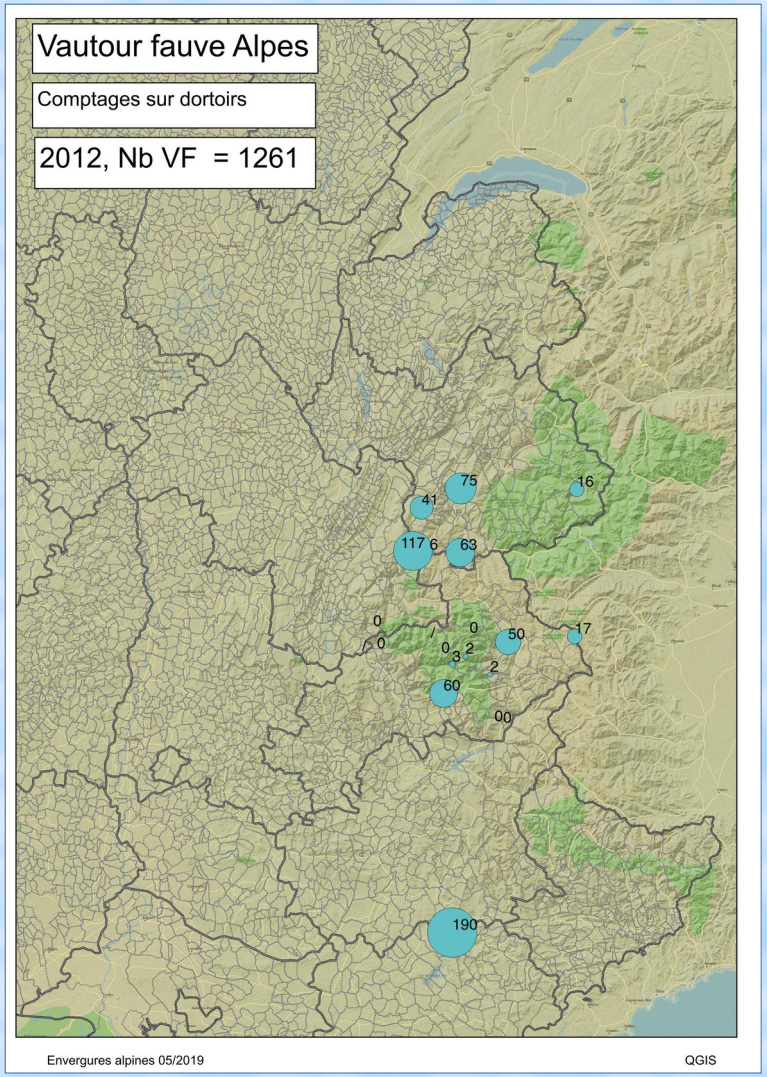
Vautour fauve Alpes
Comptages sur dortoirs
2012, Nb VF = 1261
75
16
41
117 6
63
0
0
0
0
3 2
50
17
2
60
00
190
Envergures alpines 05/2019
QGIS

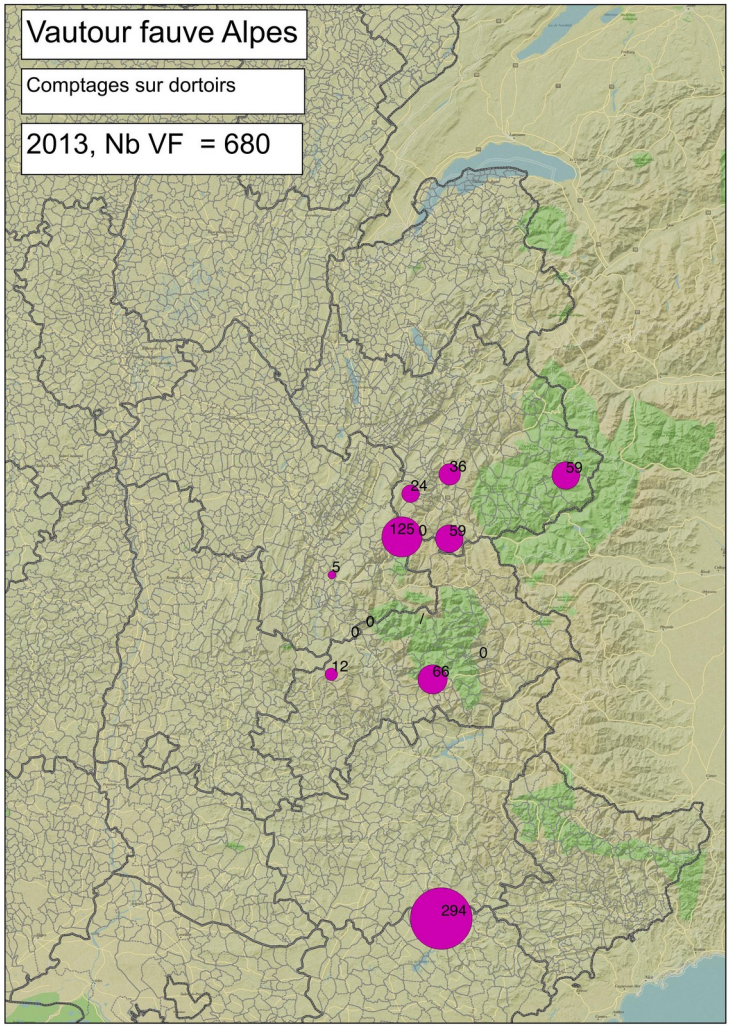
Vautour fauve Alpes
Comptages sur dortoirs
2013, Nb VF = 680
36
59
24
125
0
59
5
0
0
0
12
66
294
Envergures alpines 05/2019
QGIS

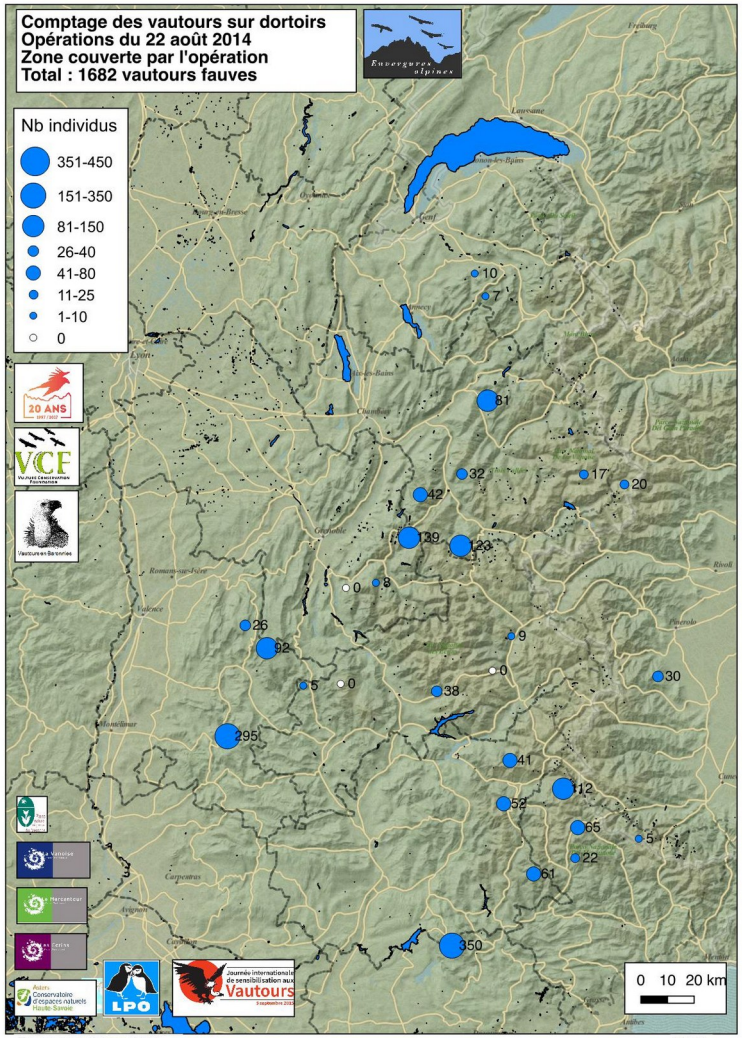
Comptage des vautours sur dortoirs
Opérations du 22 août 2014
Zone couverte par l'opération
Total : 1682 vautours fauves
Nb individus
351-450
151-350
81-150
26-40
41-80
11-25
1-10
0
10
7
81
32
17
20
42
39
123
0
8
26
62
9
0
5
0
38
30
295
41
112
52
65
5
22
61
350
0 10 20 km
Envergures alpines 2017
QGIS

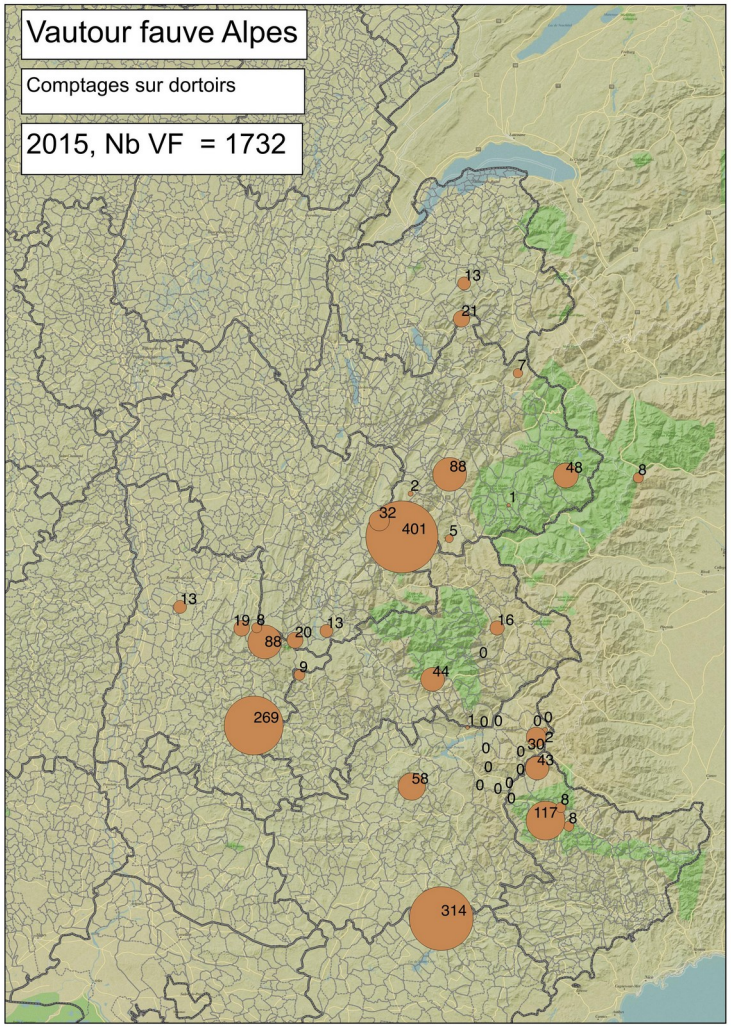
Vautour fauve Alpes
Comptages sur dortoirs
2015, Nb VF = 1732
Envergures alpines 05/2019
QGIS

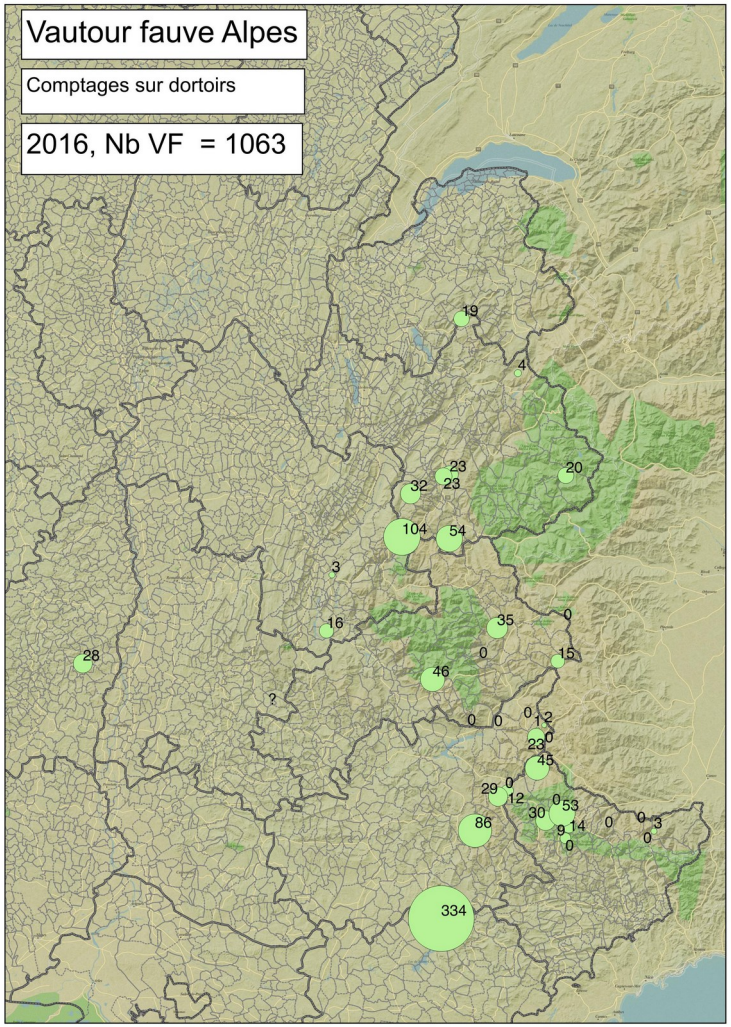
Vautour fauve Alpes
Comptages sur dortoirs
2016, Nb VF = 1063
Envergures alpines 05/2019
QGIS

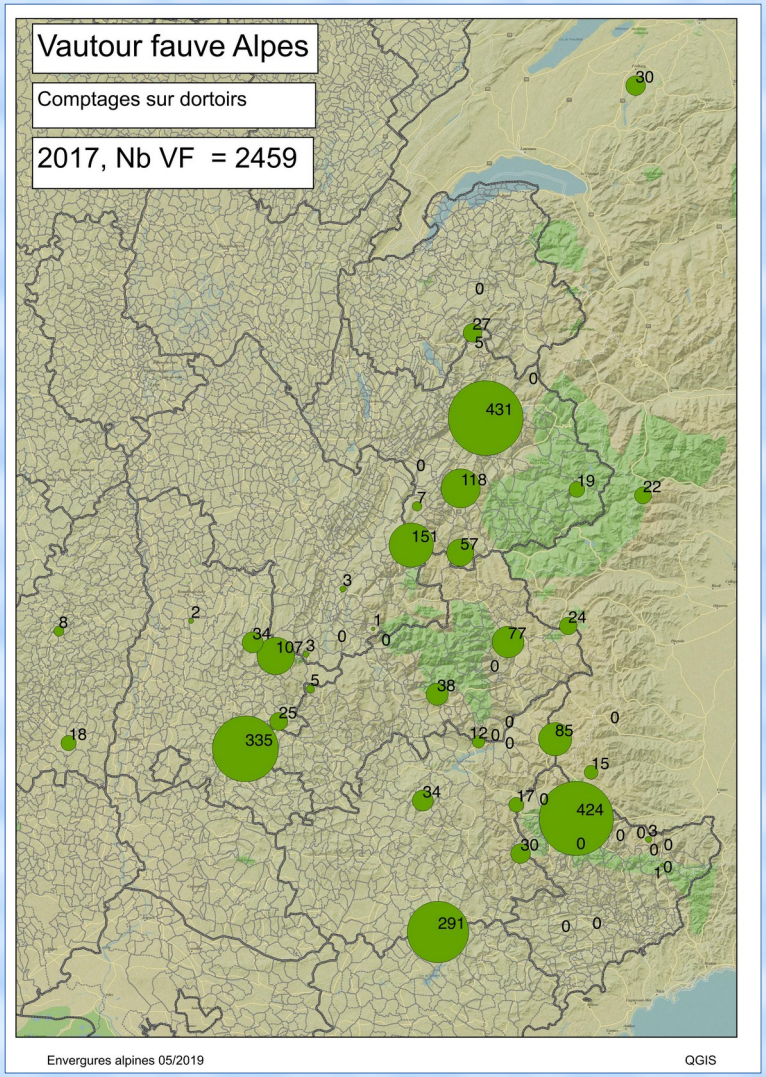
Vautour fauve Alpes
Comptages sur dortoirs
2017, Nb VF = 2459
Envergures alpines 05/2019
QGIS

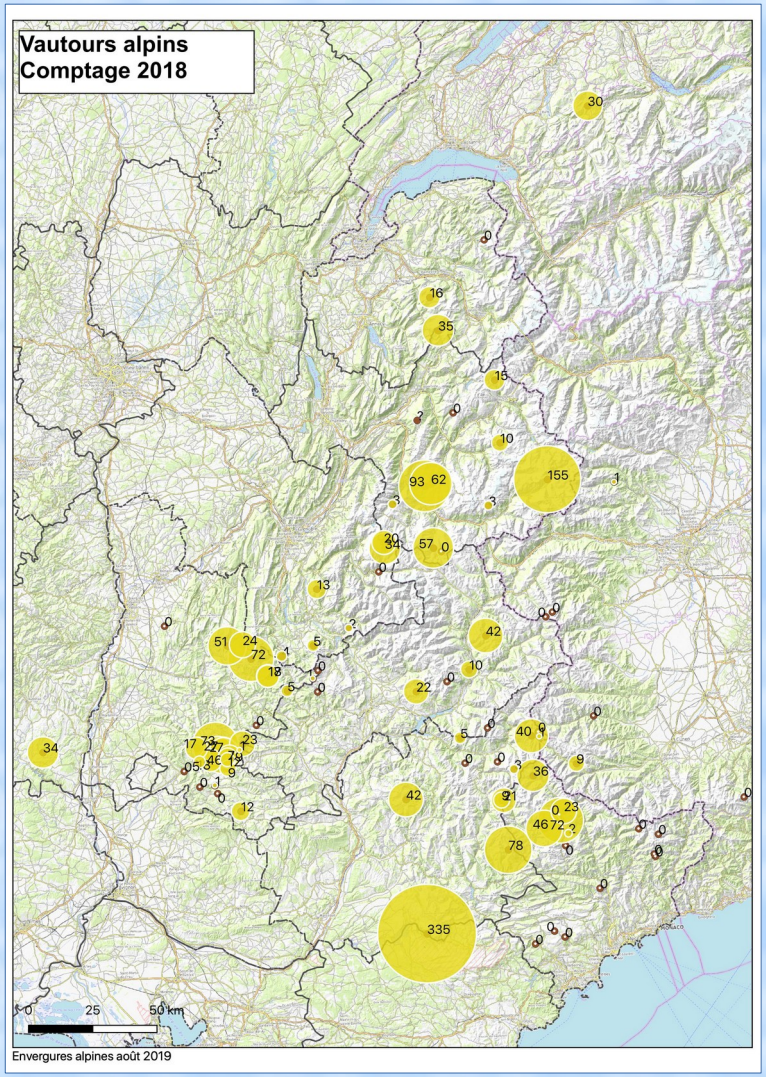
Vautours alpins
Comptage 2018
0 25 50 km
Envergures alpines août 2019

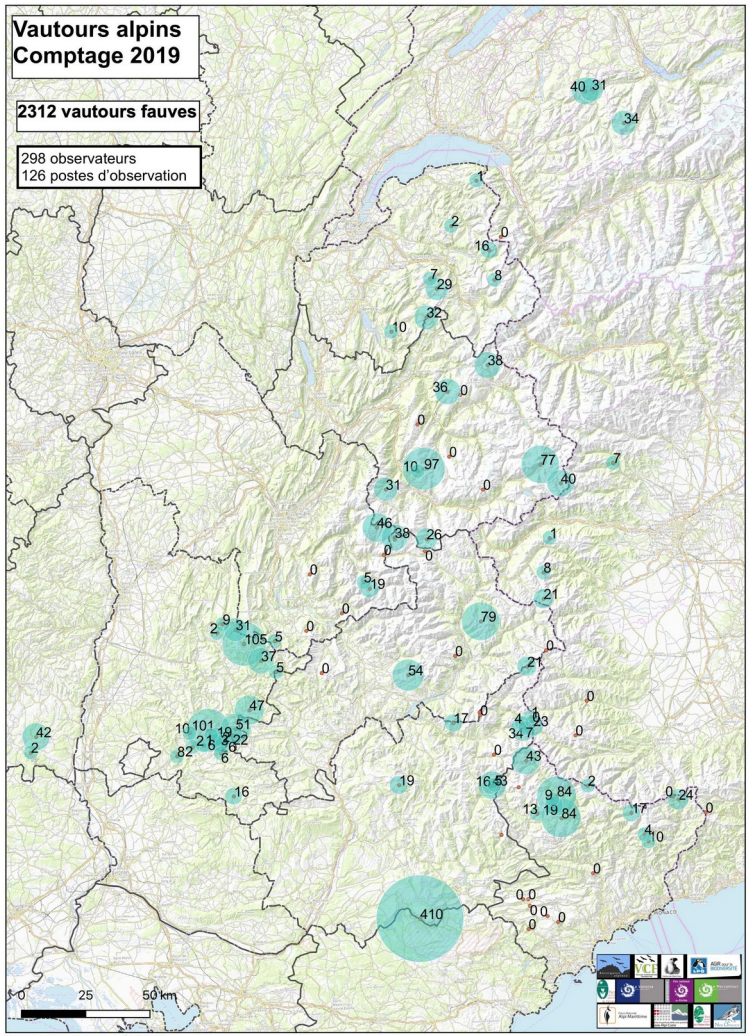

Envergures alpines août 2019

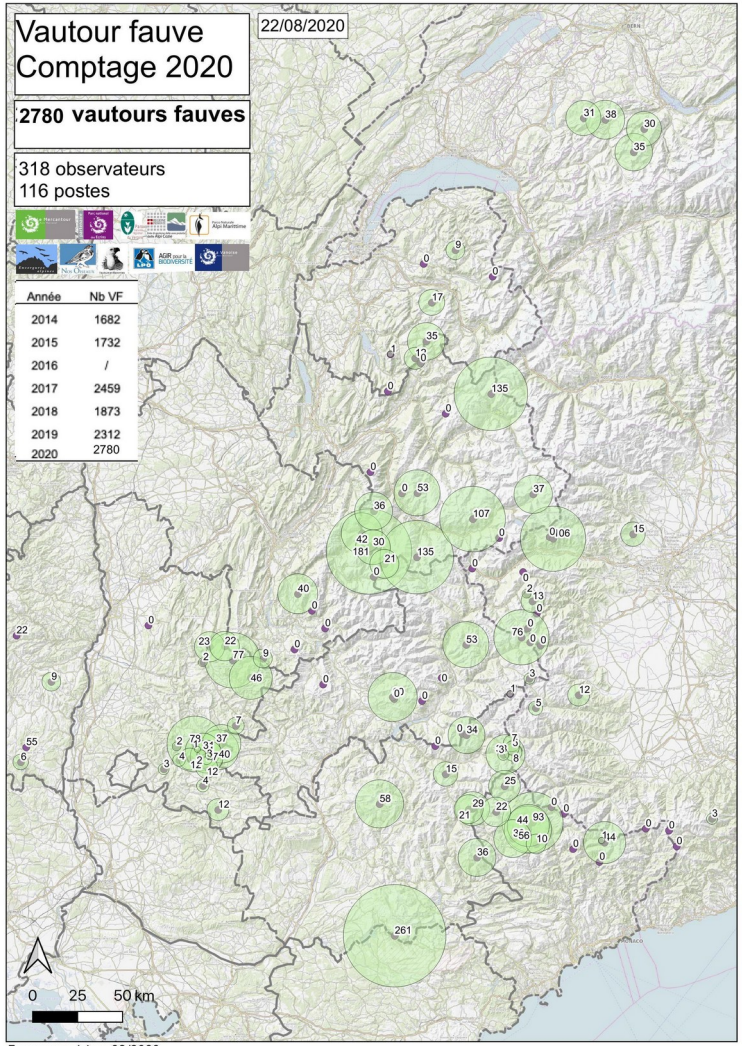

Envergures alpines 09/2020

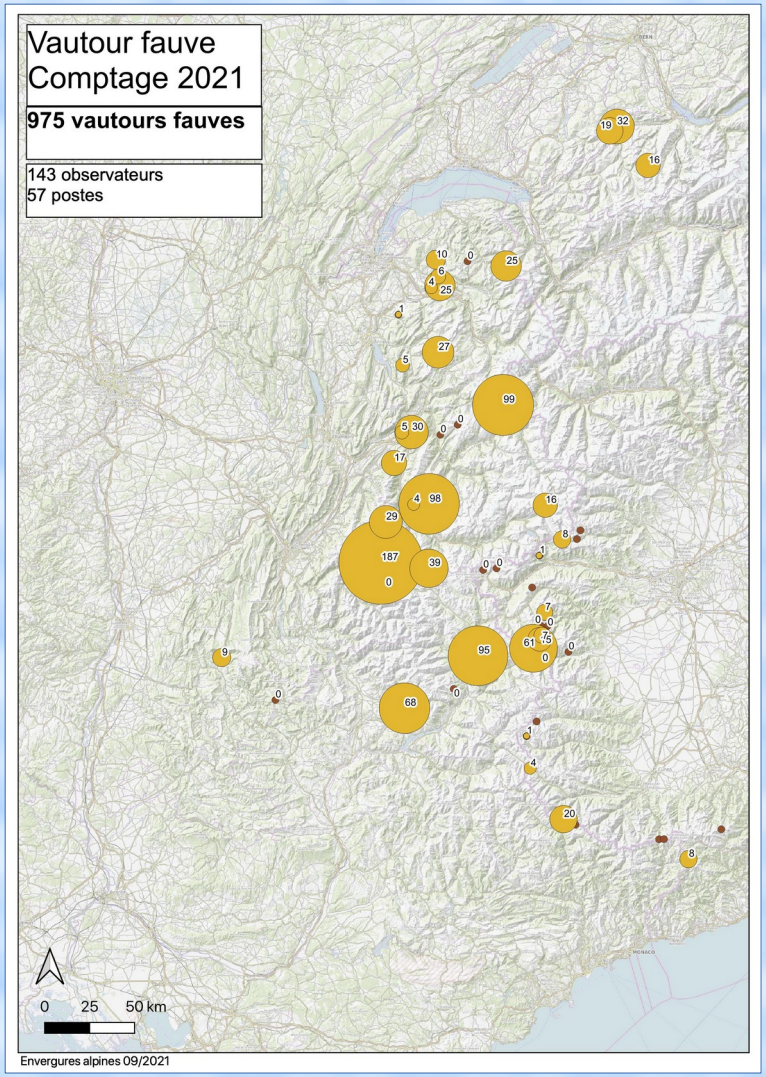
Vautour fauve
Comptage 2021
975 vautours fauves
143 observateurs
57 postes
0 25 50 km
Envergures alpines 09/2021

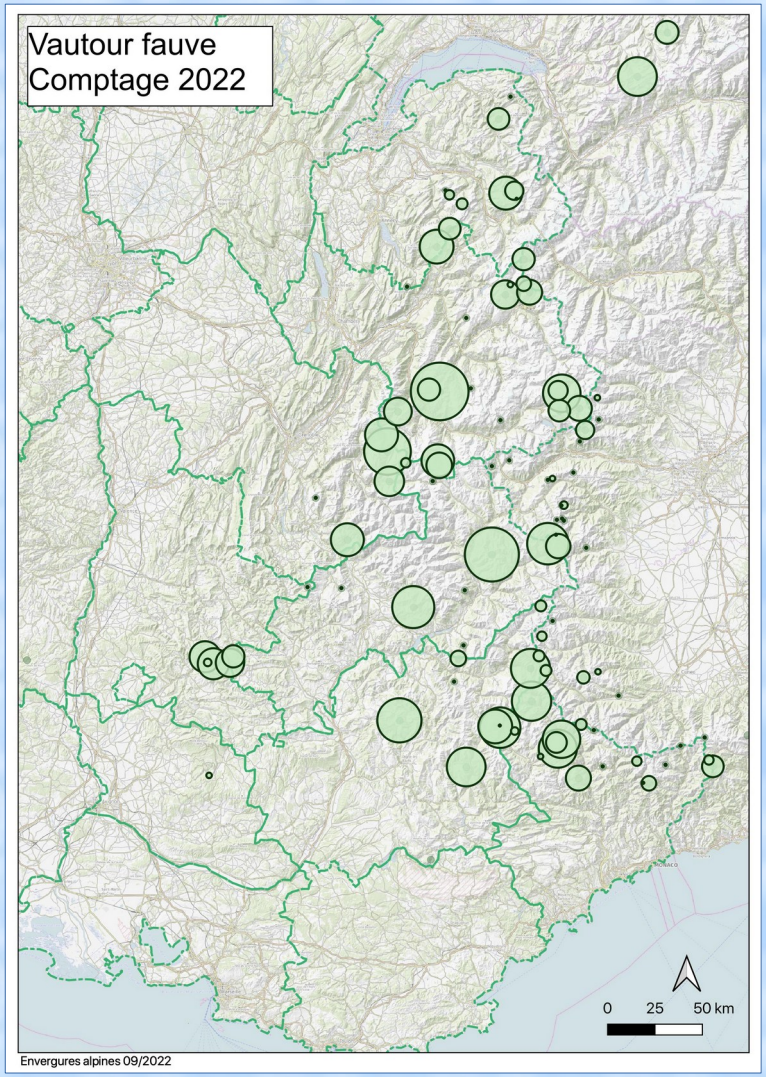
Vautour fauve
Comptage 2022
0 25 50 km
Envergures alpines 09/2022

Bilans annuels

Années	2011	2012	2013	2014	2015	2016	2017	2018	2019	2020	2021	2022	Cumul	Moyenne
Haut-Dauphiné	215	256	208	199	515	219	275	153	246	508	411	395	3600	300
Savoie	148	177	178	295	151	162	632	398	355	276	285	364	3421	285
Verdon	182	190	294	349	314	334	291	365	410	74			2803	280
Mercantour	300	375		200	176	281	475	257	371	167		391	2993	299
Baronnies	233	260		295	269		335	297	322	494		106	2611	290
Haute-Savoie		25		17	34	19	32	51	105	503	105	120	1011	101
Vercors	105			118	148		171	187	189	58			976	139
Ubaye		63		41	33	26	97	49	84	179		65	637	71
Italie				50	8		61	10	62	134	71	53	449	56
PréAlpes					58		34	42	19	261		1	415	69
Suisse							30	30	105	34	94	71	364	61
Total	**1183**	**1346**	**680**	**1564**	**1706**	**1041**	**2433**	**1839**	**2268**	**2688**	**966**	**1596**		

Bilans annuels

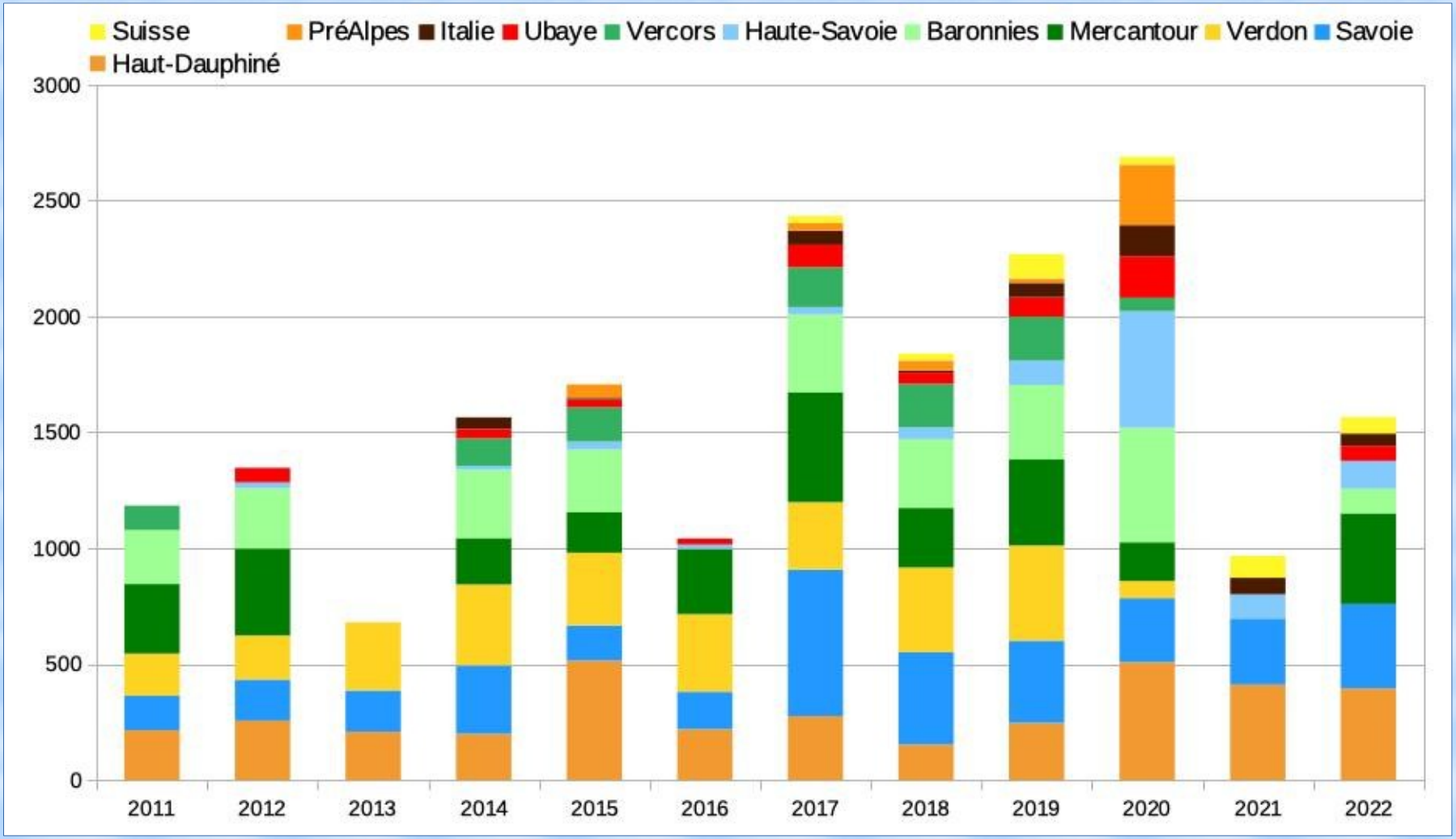

Quel avenir pour les comptages ?

Des difficultés logistiques

- un recrutement des participants difficile ;
- des questionnement surs l'intérêt de ces opérations ;
- des aléas climatiques ;
- ...

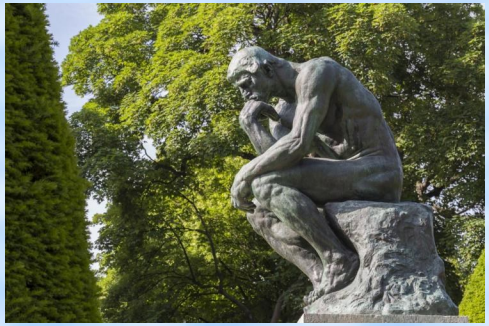

Quel avenir pour les comptages ?

Un intérêt réel pour le grand public et la presse

- Des mobilisations locales importantes ;
- une occasion de parler des vautours ;
- des résultats utiles ;
- ...

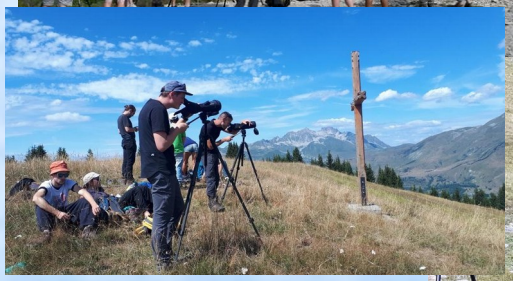

LE DAUPHINÉ LIBÉRÉ | VENDREDI 25 AOÛT 2017

RÉALLON | La 6e journée nationale de comptage des vautours s'est déroulée samedi soir

38 vautours en villégiature au-dessus des Gourniers

VOTRE RÉG

PARC NATIONAL DES ÉCRINS

Qui veut observer et compter les vautours ?

Tous les volontaires seront les bienvenus, le samedi 17 août, pour participer à l'opération d'observation et de comptage des vautours fauves et moines proposée par le parc national des Écrins.
Plusieurs sites de réintroduction situés dans les Pré-Alpes françaises (Baronnies, Vercors et Verdon) ont permis de relâcher plusieurs dizaines de vautours fauves et vautours moines entre 1996 et 2005. Disparus des Alpes françaises jusqu'au début des années 2000, ces rap
alpin d
accroîs
L'opéra
objecti
effectif
territoire par les vautours fauves et moines. Les observateurs seront en poste pour que l'opération puisse démarrer à partir de 17h et jusqu'à la tombée
parc national des Écrins et un retour nocturne est probable pour les postes éloignés. Certains postes seront accessibles à tous (enfants

DL 27/08/2017

COL DU GALIBIER

Une journée pour les vautours

Organisée par Birdlife International, relayée par la LPO nationale, une journée consacrée aux vau
organisée un peu partout dans le monde
dernier, Envergures alpines relaiera cet
par une permanence au col du Galibier le
À partir de 10 h, un stand et des spécial
les visiteurs au col même pour leur prés
de la région. Le Parc national des Écrins
et la LPO Savoie seront aux côtés d'Enve
pour répondre aux questions et guider le

VOTR

inter Info Culture Humour Musique

RÉAGISSEZ

Accueil > Émissions > CO2 mon amour > Vivevoitons avec les vautours !

Denis Cheissoux a observé les vautours alpins aux côtés de Christian Couloumy et de Pascal Labbé

Vautour fauve © Cathy Ribot

DL 15/08/2018

VOTRE RÉGION

ALPES | Les dortoirs seront observés

Samedi, on compte les vautours

Quel avenir pour les comptages ?

Poursuivre les comptages annuels sur les zones d'estivage d'altitude tous les 2 ans (Italie et Suisse incluses) ?

Organiser une couverture de l'ensemble tous les 5 ans en concertation avec le Massif Central et les Pyrénées ?

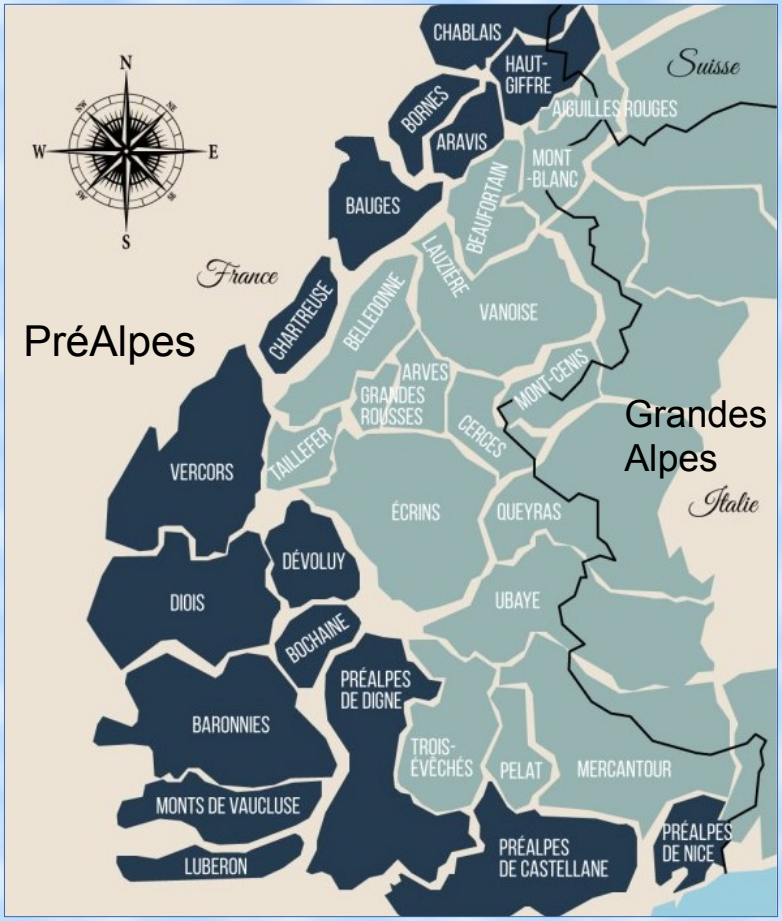

Un vautour fauve s'est attardé dans les Grandes Alpes

Merci !
Vous avez la parole...

Crédit photo
Christian Couloumy
Cathy Hustache

Remerciements :
Cathy Hustache
Samy Michel
Laurent Salino
Jean-François Desmet

… et les agents du Parc national des Ecrins